

# PC.01b - LAC 2 - PLAN DE SITUATION - PLANCHE CADASTRALE

Décomposition parcellaire				
Référence cadastrale de la parcelle	000 BD 217	000 BD 216		
Contenance cadastrale	117 831 mètres carrés	2 107 mètres carrés		
Adresse	LES ROYES 71 130 GUEUGNON	PETIT CHAZEY 71 130 GUEUGNON		



DIRECTION GÉNÉRALE DES FINANCES PUBLIQUES

EXTRAIT DU PLAN CADASTRAL

Département : SAONE ET LOIRE  
Commune : GUEUGNON

Section : BD  
Feuille : 000 BD 01

Echelle d'origine : 1/2000  
Echelle d'édition : 1/2500

Date d'édition : 27/10/2021  
(fuseau horaire de Paris)

Coordonnées en projection : RGF93CC47  
62017 Ministère de l'Action et des Comptes publics

Le plan visualisé sur cet extrait est géré par le centre des impôts foncier suivant :  
CHALON SUR SAONE  
ANTENNE PTGC DE CHAROLLES 6 AVENUE BAYARD 71120  
71120 CHAROLLES  
tél. 03 85 88 29 33 -fax 03 85 88 29 08  
cdf.chalon-sur-saone@dgifp.finances.gouv.fr

Cet extrait de plan vous est délivré par :  
cadastre.gouv.fr

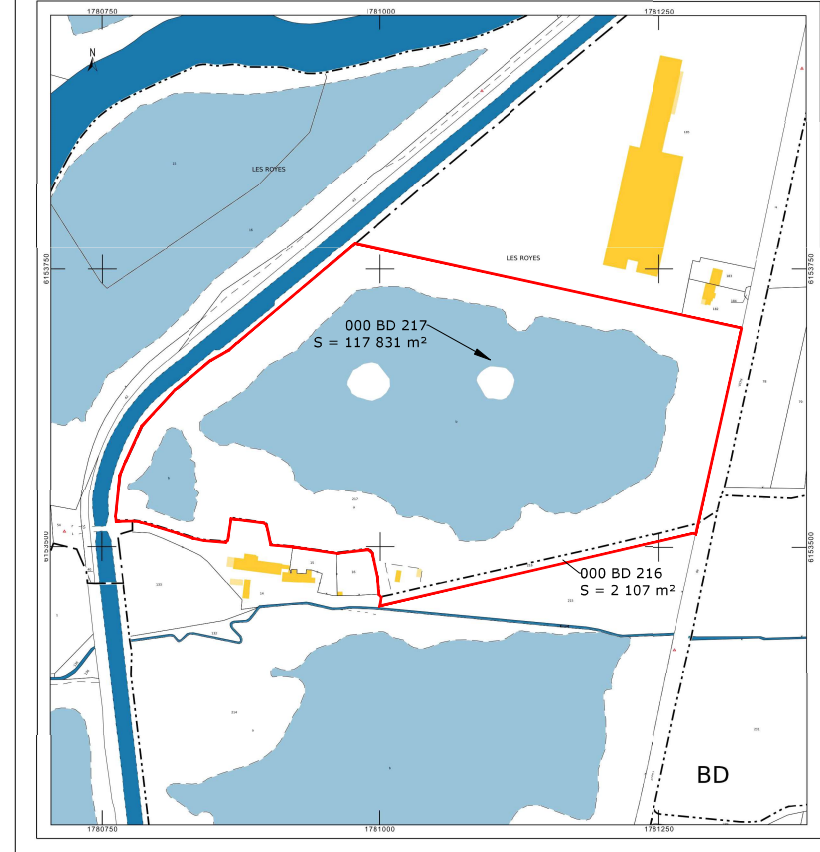

Construction d'une centrale photovoltaïque sur lacs  
PERMIS DE CONSTRUIRE

Tampon et signature de l'architecte

Toufik ZOUAOUI  
Architecte D.P.L.G.  
80 rue Max Dormoy  
13004 Marseille  
Tél. 04 91 34 44 95  
Fax 04 91 49 06 74

Date : février 22

Echelle : SO

Format : A3

Réf : GUEUGNON - LAC 2





# PC.02a - LAC 2 - PLAN DE MASSE - PROJET HORS MODULES

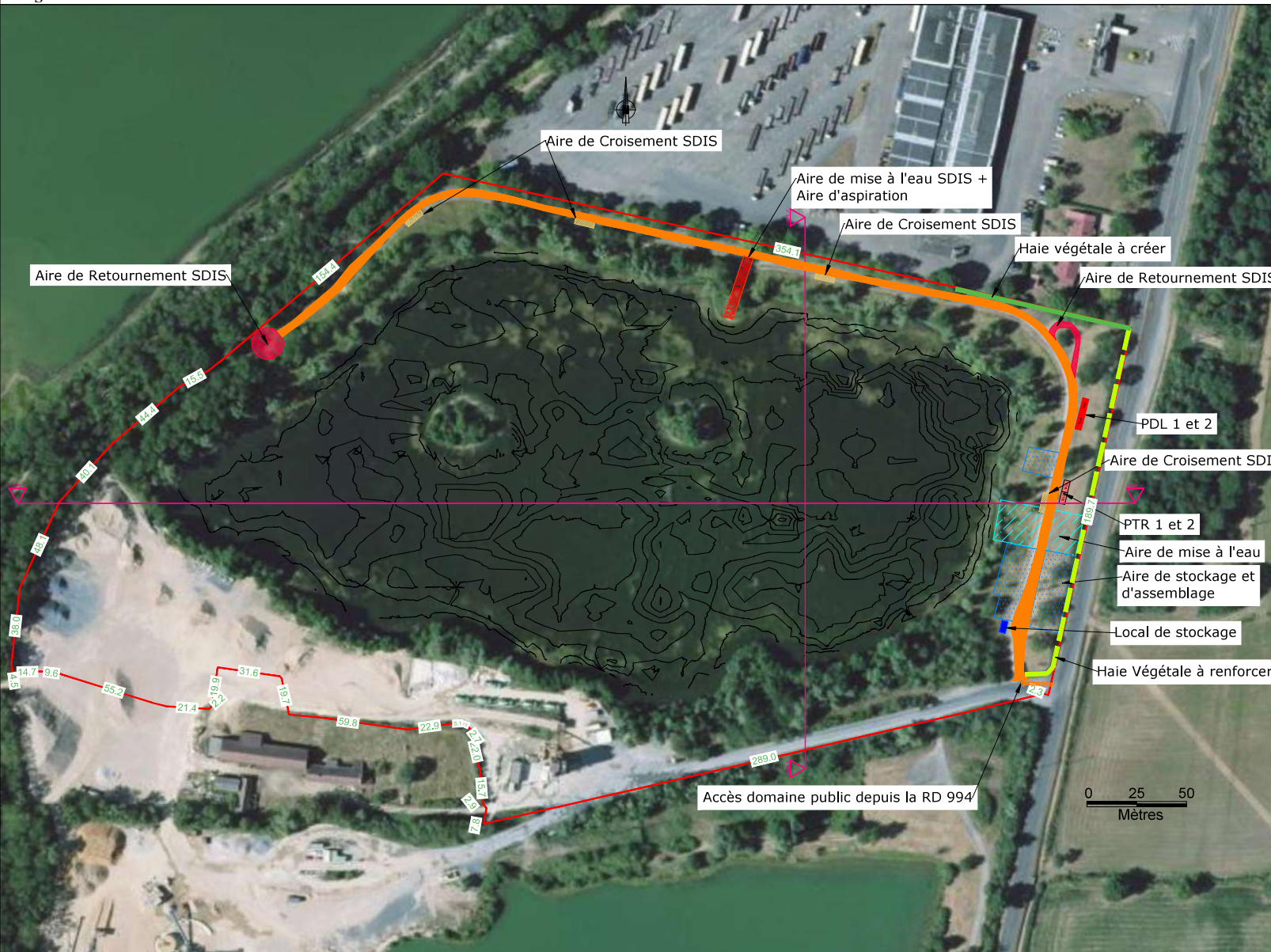

### Légende:

- Unité foncière
- Piste Lourde - 3 m minimum
- Accès au plan d'eau
- Aire de stockage et d'assemblage
- Aire de mise à l'eau (Phase chantier)
- Aire de mise à l'eau SDIS + Aire d'aspiration
- Aire de Croisement SDIS
- Bateaux de 16 modules
- Poste de transformation
- Local de Stockage
- Poste de Livraison
- Aire de Retournement SDIS
- Haie végétale à créer
- Haie végétale à renforcer

Surface des parcelles (S1) = 119 938 m<sup>2</sup>  
 Surface au sol des tables (S2)=12 913 m<sup>2</sup>  
 Surface au sol des postes (S3)= 102 m<sup>2</sup>  
 Emprise au Lac ((S2+S3)/S1) = 10.85 %

RACCORDEMENT AU RESEAU  
ELECTRIQUE HT

AJOUT DE CINQ POSTES TECHNIQUES  
 (DEUX POSTES DE TRANSFORMATION  
 DEUX POSTE DE LIVRAISON ET UN LOCAL  
 DE STOCKAGE), D'AIRES DE MISES A L'EAU  
 ET HAIES VEGETALES A RENFORCER/CREER

Acteam ENR  
2 Impasse Louis Sire  
31200 Toulouse

Construction d'une centrale photovoltaïque sur lacs

PERMIS DE CONSTRUIRE

Tampon et signature de l'architecte

**Toufik ZOUAOUI**  
 Architecte D.P.L.G.  
 80 rue Max Dormoy  
 13004 Marseille  
 Tél. 04 91 34 04 95  
 Fax 04 91 49 06 74

**Date :** février 22

**Echelle :** 1/2000

**Format :** A3

**Réf :** GUEUGNON - LAC 2







# PC.02c - LAC 2 - PLAN DE MASSE - PROJET HORS MODULES

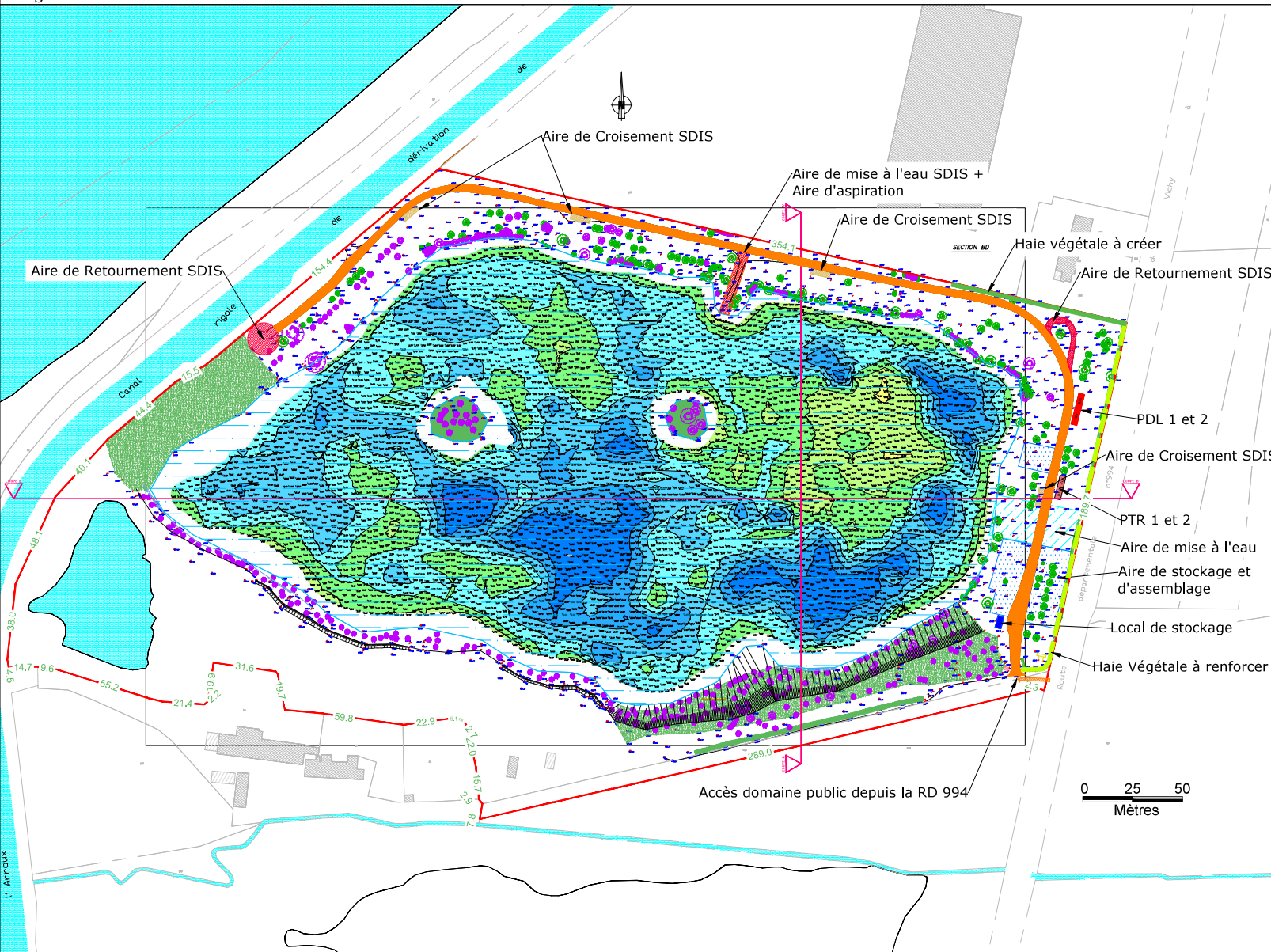

- Légende:**
- Unité foncière
  - Piste Lourde - 3 m minimum
  - Accès au plan d'eau
  - Aire de stockage et d'assemblage
  - Aire de mise à l'eau (Phase chantier)
  - Aire de mise à l'eau SDIS + Aire d'aspiration
  - Aire de Croisement SDIS
  - Bateaux de 16 modules
  - Poste de transformation
  - Local de Stockage
  - Poste de Livraison
  - Aire de Retournement SDIS
  - Haie végétale à créer
  - Haie végétale à renforcer

Surface des parcelles (S1) = 119 938 m<sup>2</sup>  
 Surface au sol des tables (S2)=12 913 m<sup>2</sup>  
 Surface au sol des postes (S3)= 102 m<sup>2</sup>  
 Emprise au Lac ((S2+S3)/S1) = 10.85 %

**RACCORDEMENT AU RESEAU ELECTRIQUE HT**

**AJOUT DE CINQ POSTES TECHNIQUES (DEUX POSTES DE TRANSFORMATION DEUX POSTE DE LIVRAISON ET UN LOCAL DE STOCKAGE), D'AIRES DE MISES A L'EAU ET HAIES VEGETALES A RENFORCER/CREER**

Acteam ENR  
 2 Impasse Louis Sire  
 31200 Toulouse

**Construction d'une centrale photovoltaïque sur lacs**

**PERMIS DE CONSTRUIRE**

Tampon et signature de l'architecte

**Toufik ZOUAOUI**  
 Architecte D.P.L.G.  
 60 rue Max Dormoy  
 13004 Marseille 09  
 Tél. 04 91 34 94 95  
 Fax 04 91 49 06 74

<b>Date :</b> février 22
<b>Echelle :</b> 1/2000
<b>Format :</b> A3
<b>Réf :</b> GUEUGNON - LAC 2



# PC.02d - LAC 2 - PLAN DE MASSE - PROJET

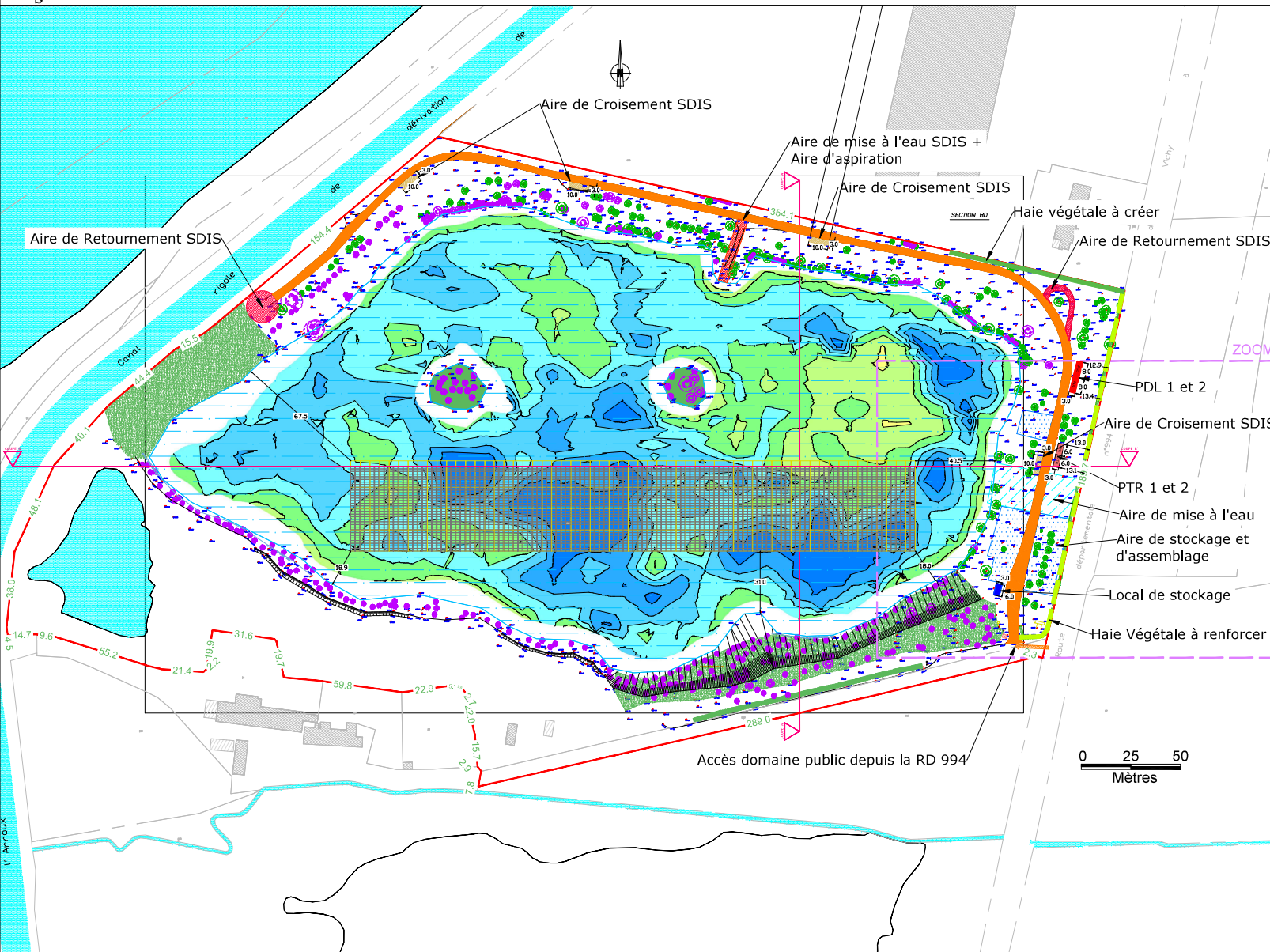

## Légende:

- Unité foncière
- Piste Lourde - 3 m minimum
- ▨ Accès au plan d'eau
- ▨ Aire de stockage et d'assemblage
- ▨ Aire de mise à l'eau (Phase chantier)
- ▨ Aire de mise à l'eau SDIS + Aire d'aspiration
- ▨ Aire de Croisement SDIS
- ▨ Bateaux de 16 modules
- Poste de transformation
- Local de Stockage
- Poste de Livraison
- Aire de Retournement SDIS
- Haie végétale à créer
- Haie végétale à renforcer

Surface des parcelles (S1) = 119 938 m<sup>2</sup>  
 Surface au sol des tables (S2)=12 913 m<sup>2</sup>  
 Surface au sol des postes (S3)= 102 m<sup>2</sup>  
 Emprise au Lac ((S2+S3)/S1) = 10.85 %

RACCORDEMENT AU RESEAU  
ELECTRIQUE HT

AJOUT DE CINQ POSTES TECHNIQUES  
 (DEUX POSTES DE TRANSFORMATION  
 DEUX POSTE DE LIVRAISON ET UN LOCAL  
 DE STOCKAGE), D'AIRES DE MISES A L'EAU  
 ET HAIES VEGETALES A RENFORCER/CREER

Acteam ENR  
2 Impasse Louis Sire  
31200 Toulouse

Construction d'une centrale photovoltaïque sur lacs

PERMIS DE CONSTRUIRE

Tampon et signature de l'architecte

Toufik ZOUAOUI  
Architecte D.P.L.G.  
50 rue Max Dormoy  
13004 Marseille  
Tél. 04 91 34 95 95  
Fax 04 91 49 06 74

Date : février 22

Echelle : 1/2000

Format : A3

Réf : GUEUGNON - LAC 2



# PC.02e - LAC 2 - PLAN DE MASSE - ZONE TECHNIQUE

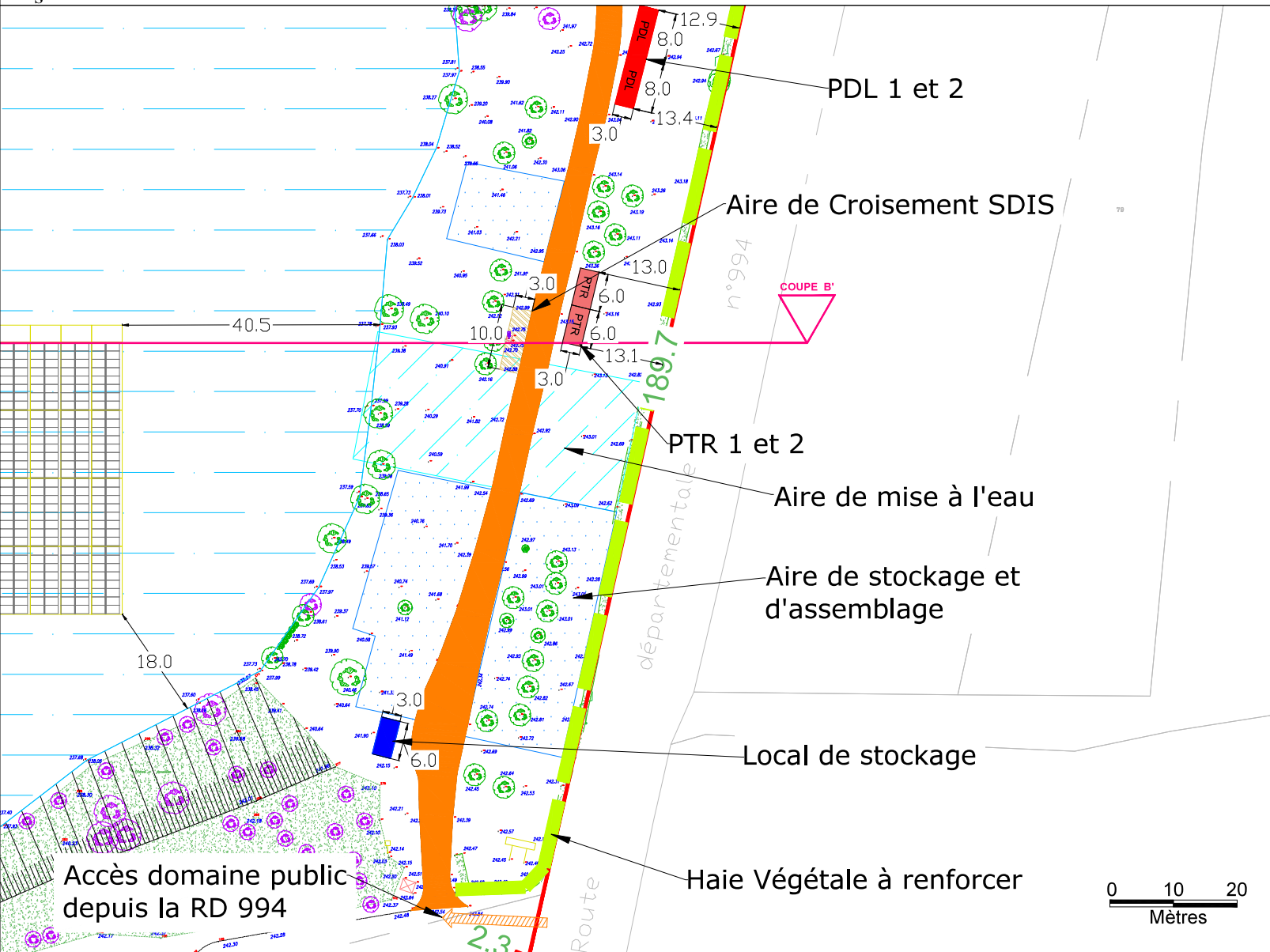

### Légende:

- Unité foncière
- Piste Lourde - 3 m minimum
- Accès au plan d'eau
- Aire de stockage et d'assemblage
- Aire de mise à l'eau (Phase chantier)
- Aire de mise à l'eau SDIS + Aire d'aspiration
- Aire de Croisement SDIS
- Bateaux de 16 modules
- Poste de transformation
- Local de Stockage
- Poste de Livraison
- Aire de Retournement SDIS
- Haie végétale à créer
- Haie végétale à renforcer

Surface des parcelles (S1) = 119 938 m<sup>2</sup>  
 Surface au sol des tables (S2)=12 913 m<sup>2</sup>  
 Surface au sol des postes (S3)= 102 m<sup>2</sup>  
 Emprise au Lac ((S2+S3)/S1) = 10.85 %

RACCORDEMENT AU RESEAU  
ELECTRIQUE HT

AJOUT DE CINQ POSTES TECHNIQUES  
 (DEUX POSTES DE TRANSFORMATION  
 DEUX POSTE DE LIVRAISON ET UN LOCAL  
 DE STOCKAGE), D'AIRES DE MISES A L'EAU  
 ET HAIES VEGETALES A RENFORCER/CREER

Accès domaine public  
depuis la RD 994

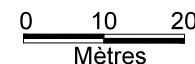

Acteam ENR  
2 Impasse Louis Sire  
31200 Toulouse

Construction d'une centrale photovoltaïque sur lacs  
**PERMIS DE CONSTRUIRE**

Tampon et signature de l'architecte

**Toufik ZOUAOUI**  
 Architecte D.P.L.G.  
 60 rue Marx Dormoy  
 13004 Marseille 09  
 Tél. 04 91 34 44 95  
 Fax 04 91 49 06 74

**Date :** février 22

**Echelle :** 1/625

**Format :** A3

**Réf :** GUEUGNON - LAC 2



# PC.03a - LAC 2 - COUPE AA'

## COUPE AA' Etat actuel

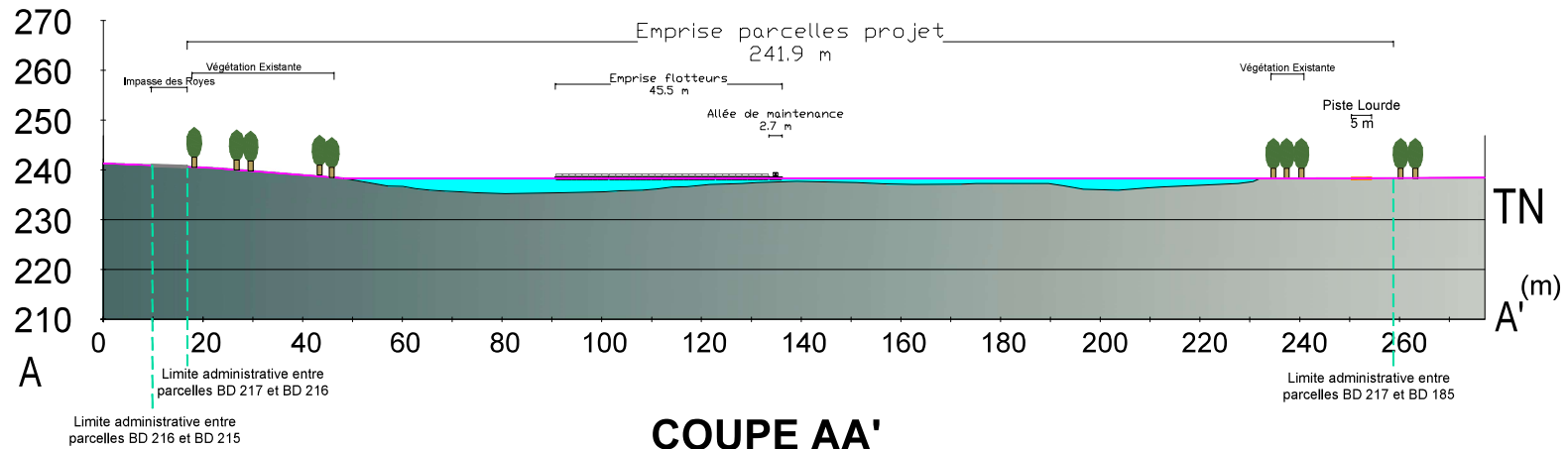
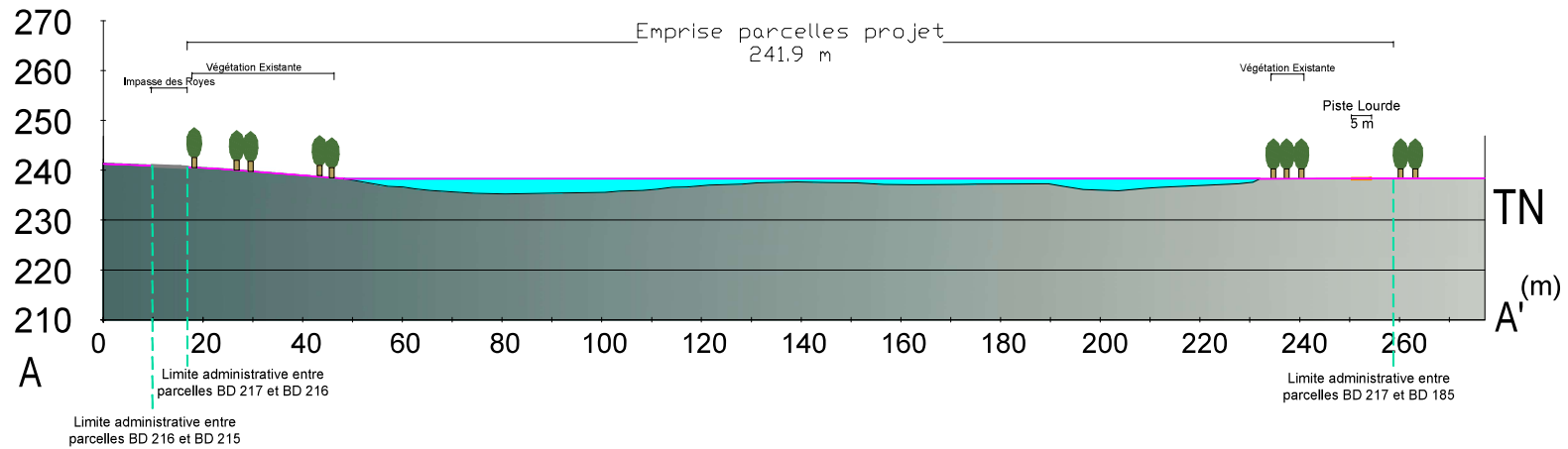
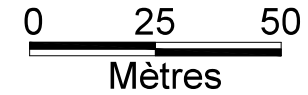

## COUPE AA' Etat Final

# PC.03b - LAC 2 - COUPE BB'

## COUPE BB' Etat actuel

0 25 50  
Mètres

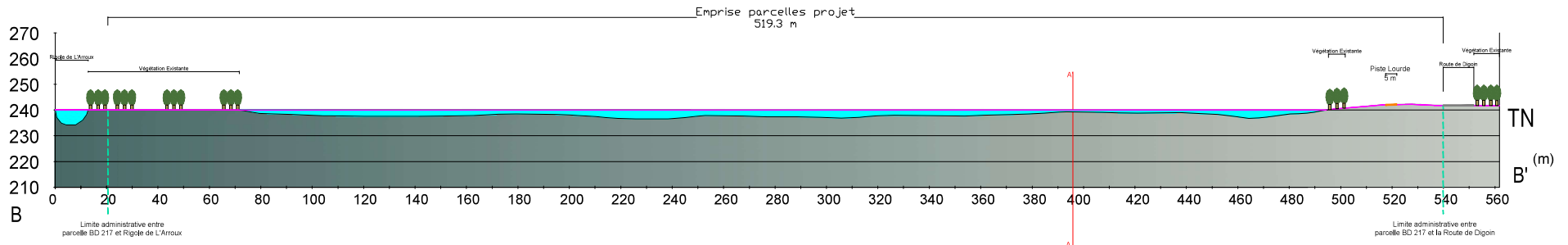

## COUPE BB' Etat Final

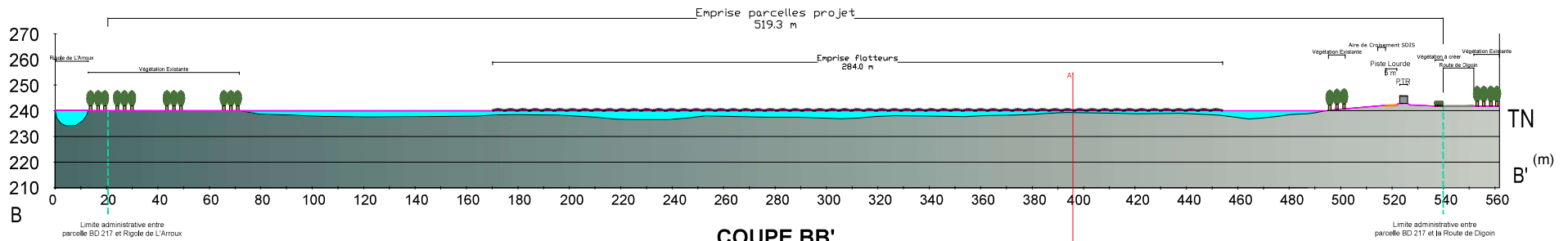

Acteam ENR  
2 Impasse Louis Sire  
31200 Toulouse

Construction d'une centrale photovoltaïque sur lacs  
PERMIS DE CONSTRUIRE

Tampon et signature de l'architecte

Toufik ZOUAOUJ  
Architecte D.P.L.G.  
80 rue Max Dormoy  
13004 Marseille  
Tél. 04 91 34 04 95  
Fax 04 91 49 06 74

Date : février 22

Echelle : 1/1600

Format : A3

Réf : GUEUGNON - LAC 2