

# PC.01b - LAC 3 - PLAN DE SITUATION - PLANCHE CADASTRALE

Décomposition parcellaire					
Référence cadastrale de la parcelle	000 AI 15	000 AI 16	000 AI 53	000 AI 54	
Contenance cadastrale	28 190 mètres carrés	58 580 mètres carrés	573 mètres carrés	996 mètres carrés	
Adresse	LES ROYES 71 130 GUEUGNON	LES ROYES 71 130 GUEUGNON	LES ROYES 71 130 GUEUGNON	LES ROYES 71 130 GUEUGNON	

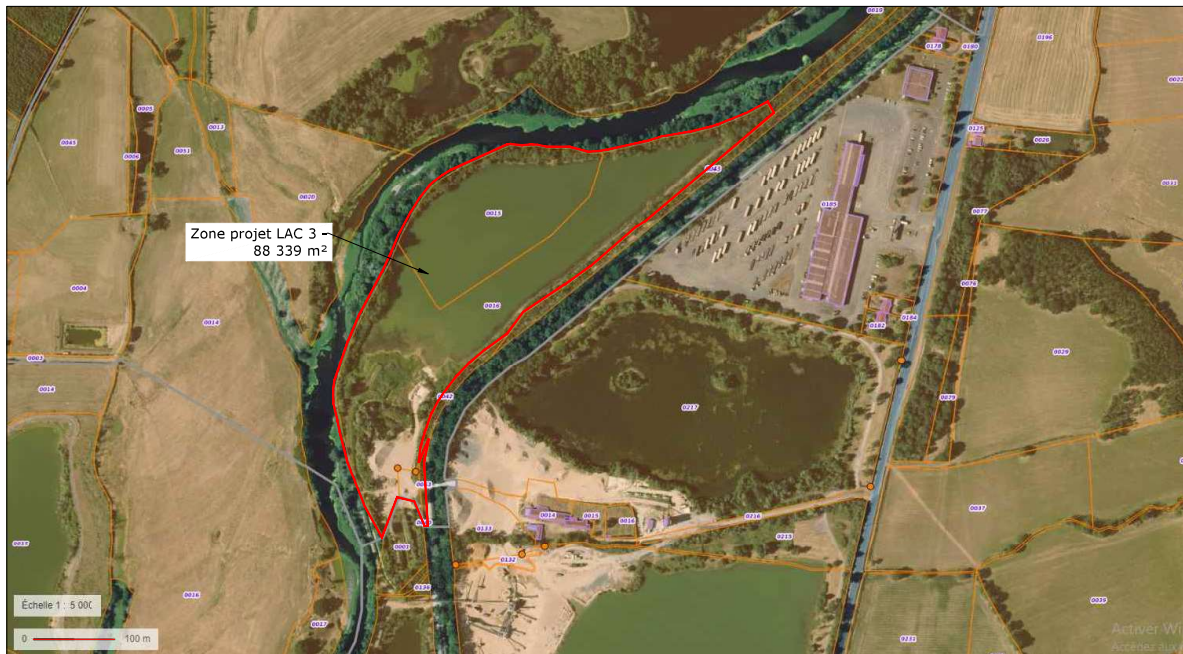

DIRECTION GÉNÉRALE DES FINANCES PUBLIQUES  
EXTRAIT DU PLAN CADASTRAL

Département : SAONE ET LOIRE  
Commune : GUEUGNON

Section : BD  
Feuille : 000 BD 01

Échelle d'origine : 1/2000  
Échelle d'édition : 1/2500

Date d'édition : 27/10/2021  
(fuseau horaire de Paris)

Coordonnées en projection : RGF93CC-17  
©2017 Ministère de l'Action et des Comptes publics

Le plan visualisé sur cet extrait est géré par le centre des impôts foncier suivant :  
CHALON SUR SAONE  
ANTENNE PTGC DE CHAROLLES 6 AVENUE BAYARD 71120  
71120 CHAROLLES  
tel. 03 85 86 29 33 - fax 03 85 88 29 18  
cdif.chalons-sur-saone@dgifp.finances.gouv.fr

Cet extrait de plan vous est délivré par :  
cadastre.gouv.fr

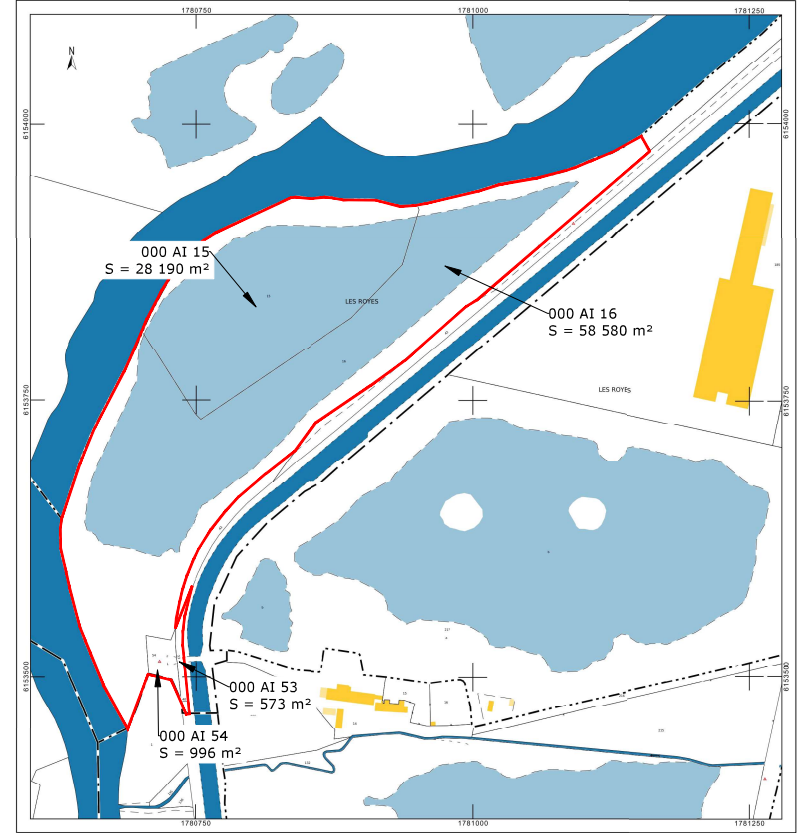

Acteam ENR  
2 Impasse Louis Sire  
31200 Toulouse

Construction d'une centrale photovoltaïque sur lacs

PERMIS DE CONSTRUIRE

Tampon et signature de l'architecte

**Toufik ZOUAOUI**  
Architecte D.P.L.G.  
30 rue Marx Dormoy  
75014 Paris  
Tél. 04 91 34 44 95  
Fax 04 91 49 08 74

Date : février 22

Echelle : SO

Format : A3

Réf : GUEUGNON - LAC 3



# PC.02a - LAC 3 - PLAN DE MASSE - PROJET HORS MODULES

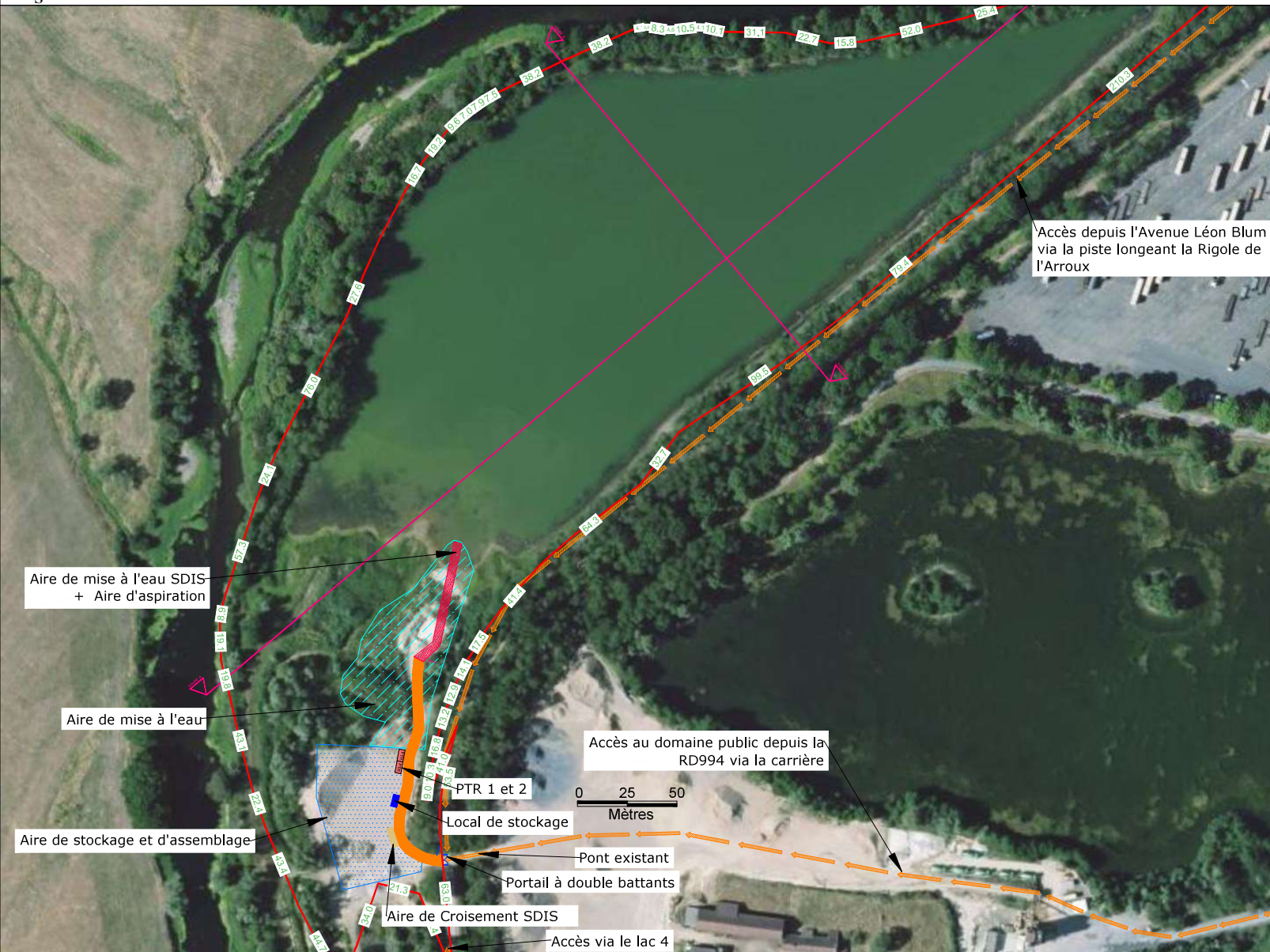

### Légende:

- Unité foncière
- Piste Lourde - 3 m minimum
- Accès au plan d'eau
- Aire de stockage et d'assemblage
- Aire de mise à l'eau (Phase chantier)
- ⌋ Portail
- Aire de mise à l'eau SDIS + Aire d'aspiration
- Aire de Croisement SDIS
- Bateaux de 16 modules
- Poste de transformation
- Local de Stockage

Surface des parcelles (S1) = 88 339 m<sup>2</sup>  
 Surface au sol des tables (S2)=28 239 m<sup>2</sup>  
 Surface au sol des postes (S3)= 54 m<sup>2</sup>  
 Emprise au Lac ((S2+S3)/S1) = 32.03 %

RACCORDEMENT AU RESEAU ELECTRIQUE HT

AJOUT DE TROIS POSTES TECHNIQUES (DEUX POSTES DE TRANSFORMATION ET UN LOCAL DE STOCKAGE), ET D'AIRES DE MISES A L'EAU

Acteam ENR  
2 Impasse Louis Sire  
31200 Toulouse

Construction d'une centrale photovoltaïque sur lacs

PERMIS DE CONSTRUIRE

Tampon et signature de l'architecte

Toufik ZOUAOUJ  
Architecte D.P.L.G.  
30 rue Marx Dormoy  
13004 Marseille 09  
Tél. 04 91 34 04 95  
Fax 04 91 49 08 74

Date : février 22

Echelle : 1/2000

Format : A3

Réf : GUEUGNON - LAC 3



# PC.02b - LAC 3 - PLAN DE MASSE - PROJET HORS MODULES

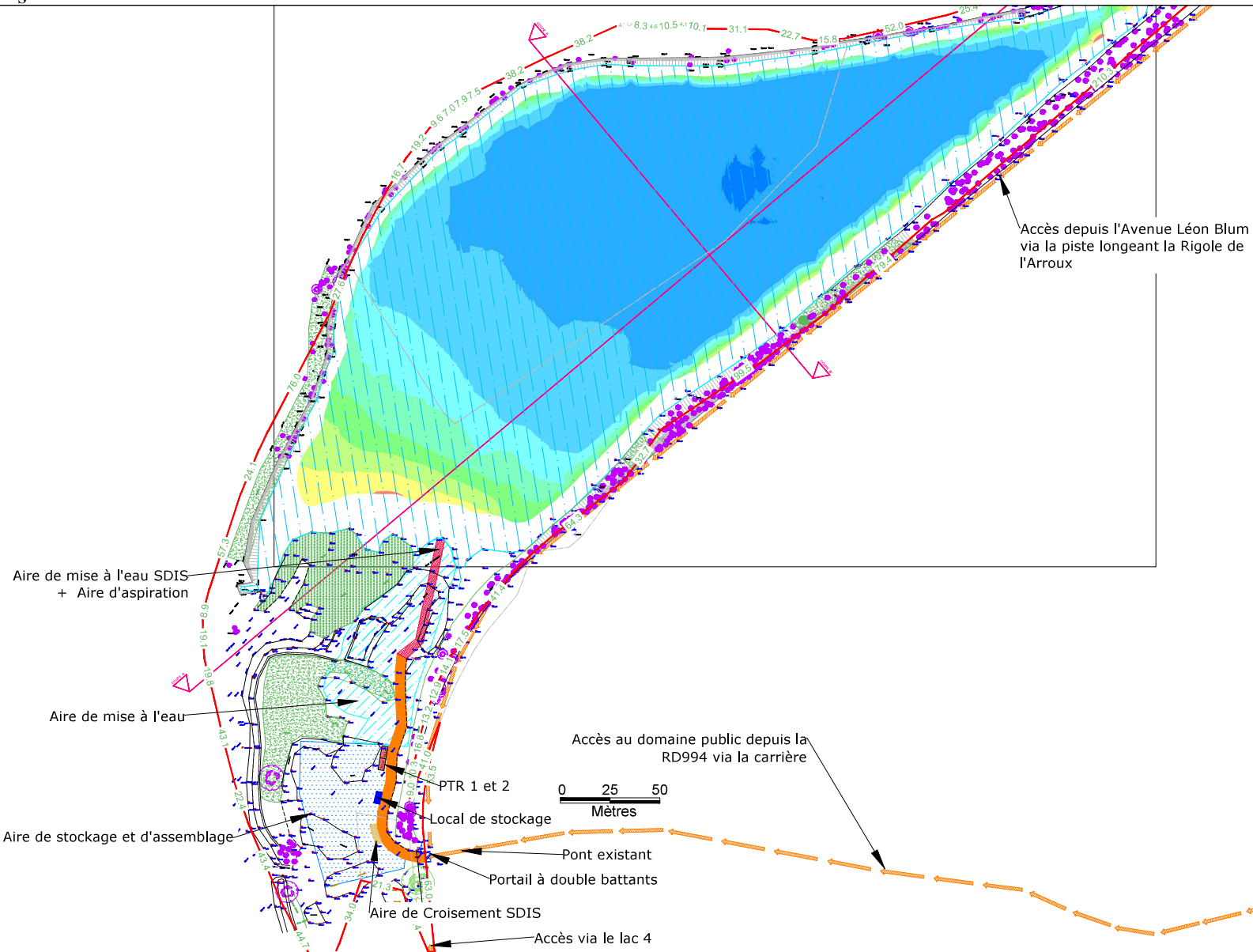

### Légende:

- Unité foncière
- Piste Lourde - 3 m minimum
- Accès au plan d'eau
- Aire de stockage et d'assemblage
- Aire de mise à l'eau (Phase chantier)
- Portail
- Aire de mise à l'eau SDIS + Aire d'aspiration
- Aire de Croisement SDIS
- Bateaux de 16 modules
- Poste de transformation
- Local de Stockage

Accès depuis l'Avenue Léon Blum via la piste longeant la Rigole de l'Arroux

Accès au domaine public depuis la RD994 via la carrière



Surface des parcelles (S1) = 88 339 m<sup>2</sup>  
 Surface au sol des tables (S2)=28 239 m<sup>2</sup>  
 Surface au sol des postes (S3)= 54 m<sup>2</sup>  
 Emprise au Lac ((S2+S3)/S1) = 32.03 %

RACCORDEMENT AU RESEAU ELECTRIQUE HT

AJOUT DE TROIS POSTES TECHNIQUES (DEUX POSTES DE TRANSFORMATION ET UN LOCAL DE STOCKAGE), ET D'AIRES DE MISES A L'EAU

Acteam ENR  
 2 Impasse Louis Sire  
 31200 Toulouse

**Construction d'une centrale photovoltaïque sur lacs**

**PERMIS DE CONSTRUIRE**

Tampon et signature de l'architecte

**Toufik ZOUAOUJ**  
 Architecte D.P.L.G.  
 50 rue Max Dormoy  
 13004 Marseille 09  
 Tél. 04 91 34 04 95  
 Fax 04 91 49 08 74

<b>Date :</b> février 22
<b>Echelle :</b> 1/2000
<b>Format :</b> A3
<b>Réf :</b> GUEUGNON - LAC 3



# PC.02c - LAC 3 - PLAN DE MASSE - PROJET HORS MODULES

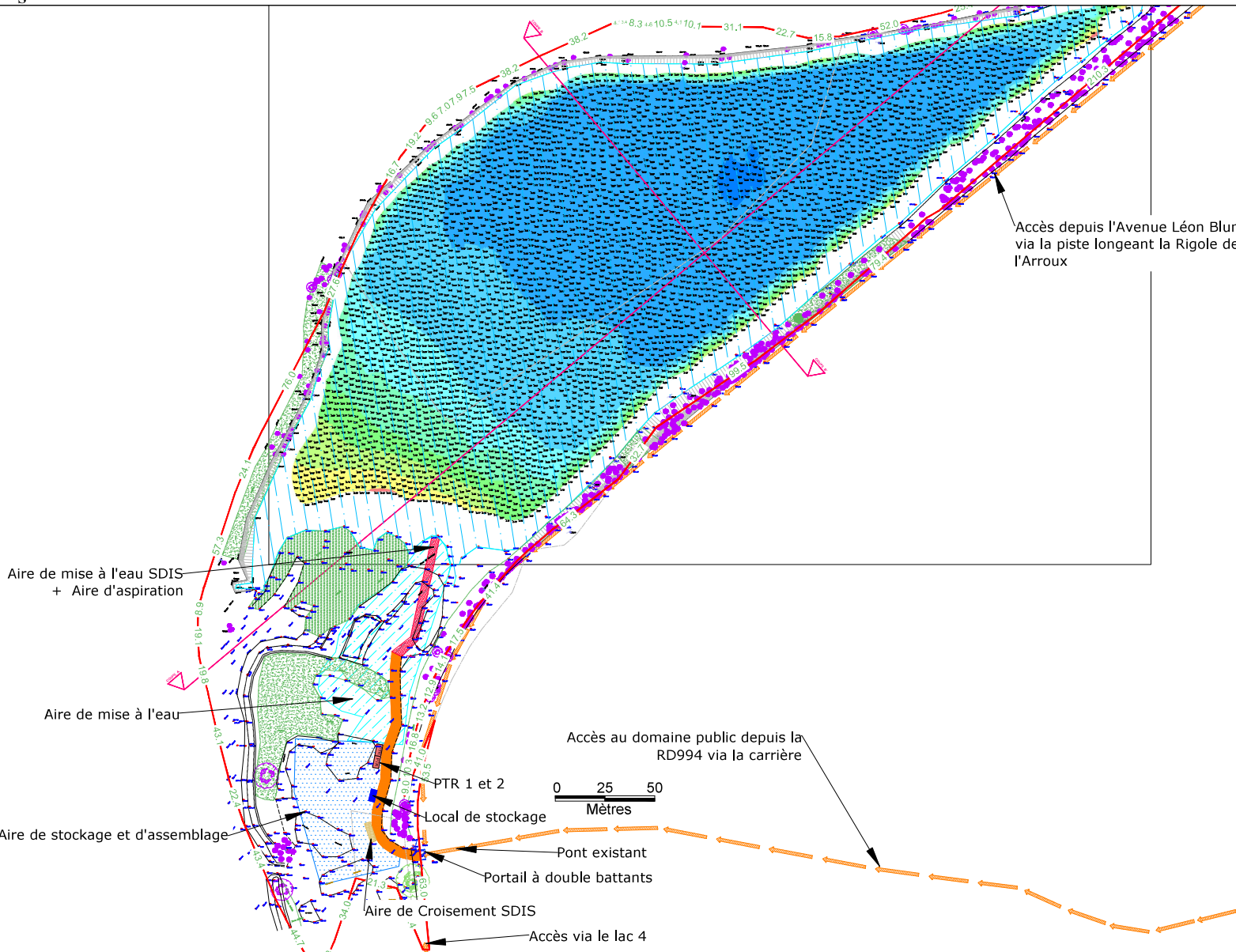

### Légende:

- Unité foncière
- Piste Lourde - 3 m minimum
- Accès au plan d'eau
- Aire de stockage et d'assemblage
- Aire de mise à l'eau (Phase chantier)
- Portail
- Aire de mise à l'eau SDIS + Aire d'aspiration
- Aire de Croisement SDIS
- Bateaux de 16 modules
- Poste de transformation
- Local de Stockage

Surface des parcelles (S1) = 88 339 m<sup>2</sup>  
 Surface au sol des tables (S2)=28 239 m<sup>2</sup>  
 Surface au sol des postes (S3)= 54 m<sup>2</sup>  
 Emprise au Lac ((S2+S3)/S1) = 32.03 %

**RACCORDEMENT AU RESEAU ELECTRIQUE HT**

**AJOUT DE TROIS POSTES TECHNIQUES (DEUX POSTES DE TRANSFORMATION ET UN LOCAL DE STOCKAGE), ET D'AIRES DE MISES A L'EAU**

Acteam ENR  
 2 Impasse Louis Sire  
 31200 Toulouse

**Construction d'une centrale photovoltaïque sur lacs**

**PERMIS DE CONSTRUIRE**

Tampon et signature de l'architecte

**Toufik ZOUAOUJ**  
 Architecte D.P.L.G.  
 50 rue Max Dormoy  
 33004 Mérignac  
 Tél. 04 91 34 94 95  
 Fax 04 91 49 08 74

**Date :** février 22

**Echelle :** 1/2000

**Format :** A3

**Réf :** GUEUGNON - LAC 3

# PC.02d - LAC 3 - PLAN DE MASSE - PROJET

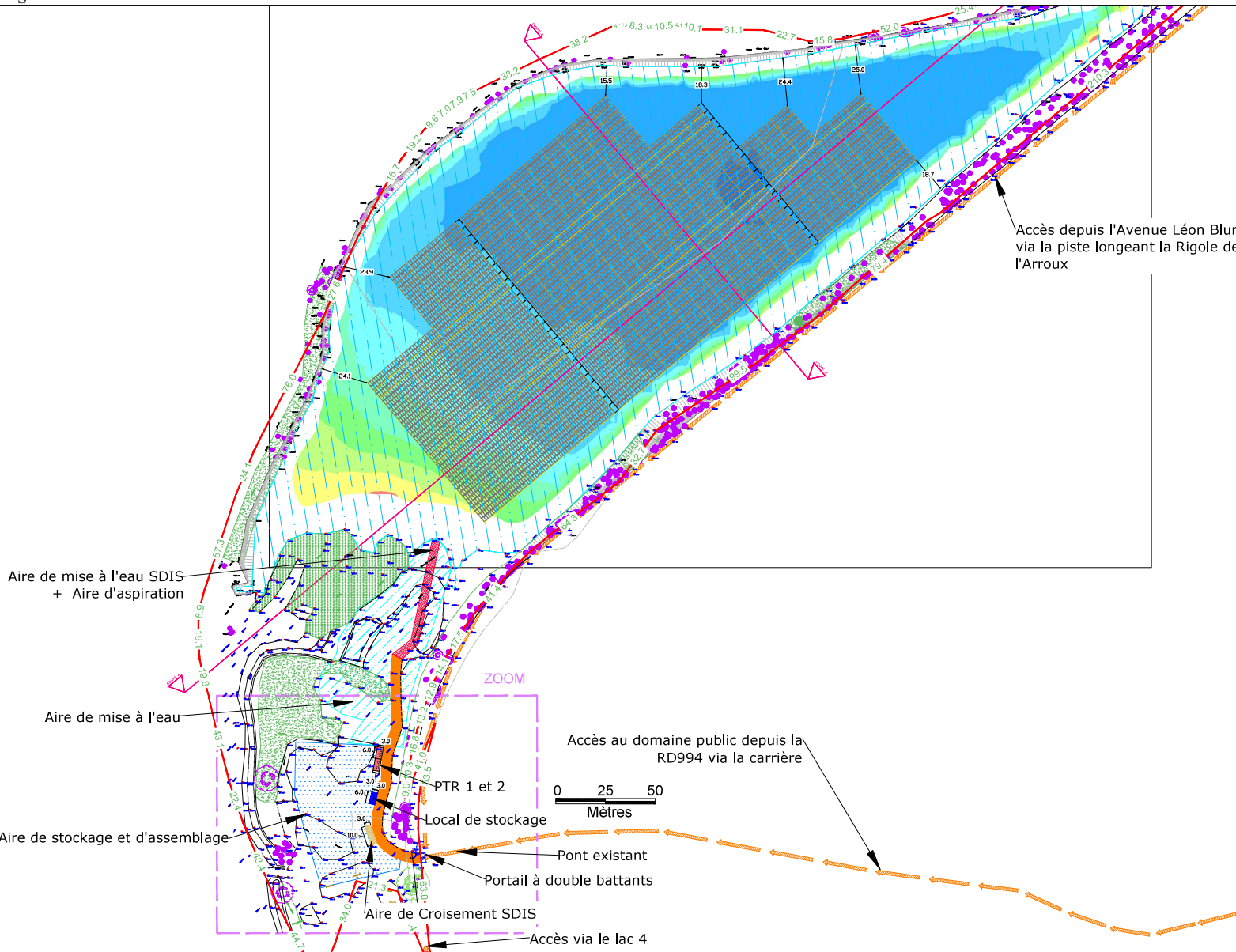

### Légende:

- Unité foncière
- Piste Lourde - 3 m minimum
- Accès au plan d'eau
- Aire de stockage et d'assemblage
- Aire de mise à l'eau (Phase chantier)
- ⌋ Portail
- Aire de mise à l'eau SDIS + Aire d'aspiration
- Aire de Croisement SDIS
- Bateaux de 16 modules
- Poste de transformation
- Local de Stockage

Accès depuis l'Avenue Léon Blum via la piste longeant la Rigole de l'Arroux

Aire de mise à l'eau SDIS + Aire d'aspiration

Aire de mise à l'eau

Aire de stockage et d'assemblage

Accès au domaine public depuis la RD994 via la carrière



PTR 1 et 2

Local de stockage

Pont existant

Portail à double battants

Aire de Croisement SDIS

Accès via le lac 4

Surface des parcelles (S1) = 88 339 m<sup>2</sup>  
 Surface au sol des tables (S2) = 28 239 m<sup>2</sup>  
 Surface au sol des postes (S3) = 54 m<sup>2</sup>  
 Emprise au Lac ((S2+S3)/S1) = 32.03 %

RACCORDEMENT AU RESEAU ELECTRIQUE HT

AJOUT DE TROIS POSTES TECHNIQUES (DEUX POSTES DE TRANSFORMATION ET UN LOCAL DE STOCKAGE), ET D'AIRES DE MISES A L'EAU

Acteam ENR  
 2 Impasse Louis Sire  
 31200 Toulouse

**Construction d'une centrale photovoltaïque sur lacs**

**PERMIS DE CONSTRUIRE**

Tampon et signature de l'architecte

**Toufik ZOUAOUJ**  
 Architecte D.P.L.G.  
 50 rue Marx Dormoy  
 13004 Marseille 09  
 Tél. 04 91 34 04 95  
 Fax 04 91 49 08 74

<b>Date :</b> février 22
<b>Echelle :</b> 1/2000
<b>Format :</b> A3
<b>Réf :</b> GUEUGNON - LAC 3

# PC.02e - LAC 3 - PLAN DE MASSE - ZONE TECHNIQUE

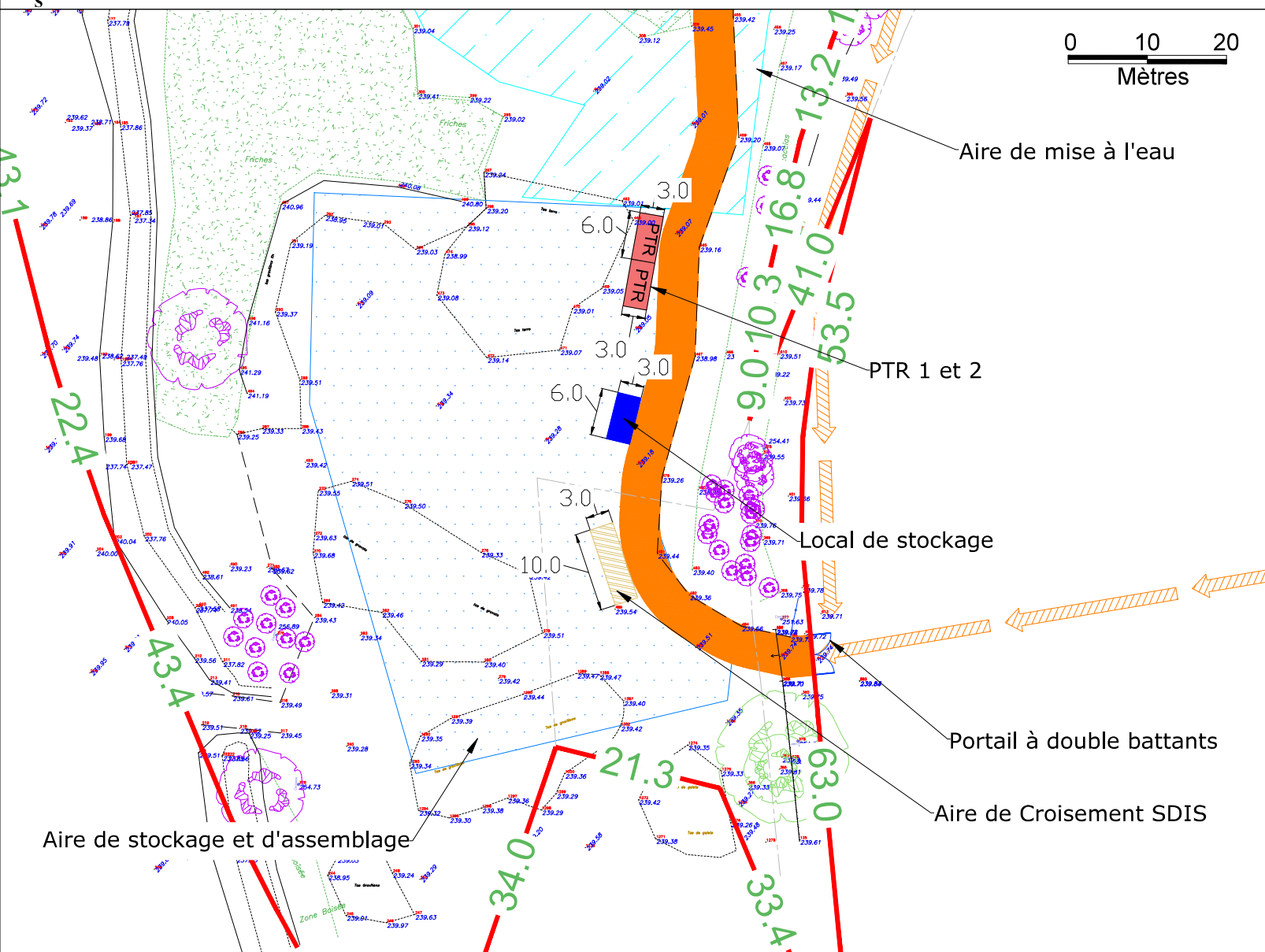
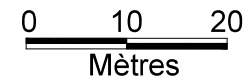

- Légende:**
- Unité foncière
  - Piste Lourde - 3 m minimum
  - Accès au plan d'eau
  - Aire de stockage et d'assemblage
  - Aire de mise à l'eau (Phase chantier)
  - ⌘ Portail
  - Aire de mise à l'eau SDIS + Aire d'aspiration
  - Aire de Croisement SDIS
  - Bateaux de 16 modules
  - Poste de transformation
  - Local de Stockage

Surface des parcelles (S1) = 88 339 m<sup>2</sup>  
 Surface au sol des tables (S2)=28 239 m<sup>2</sup>  
 Surface au sol des postes (S3)= 54 m<sup>2</sup>  
 Emprise au Lac ((S2+S3)/S1) = 32.03 %

RACCORDEMENT AU RESEAU ELECTRIQUE HT

AJOUT DE TROIS POSTES TECHNIQUES (DEUX POSTES DE TRANSFORMATION ET UN LOCAL DE STOCKAGE), ET D'AIRES DE MISES A L'EAU

Aire de stockage et d'assemblage

Aire de mise à l'eau

PTR 1 et 2

Local de stockage

Portail à double battants

Aire de Croisement SDIS

Acteam ENR  
 2 Impasse Louis Sire  
 31200 Toulouse

**Construction d'une centrale photovoltaïque sur lacs**

**PERMIS DE CONSTRUIRE**

Tampon et signature de l'architecte

**Toufik ZOUAOUJ**  
 Architecte D.P.L.G.  
 50 rue Marx Dormoy  
 33004 Bordeaux  
 Tél. 04 91 34 04 95  
 Fax 04 91 49 08 74

<b>Date :</b> février 22
<b>Echelle :</b> 1/500
<b>Format :</b> A3
<b>Réf :</b> GUEUGNON - LAC 3



# PC.02f - LAC 3 - PLAN DE MASSE - PROJET

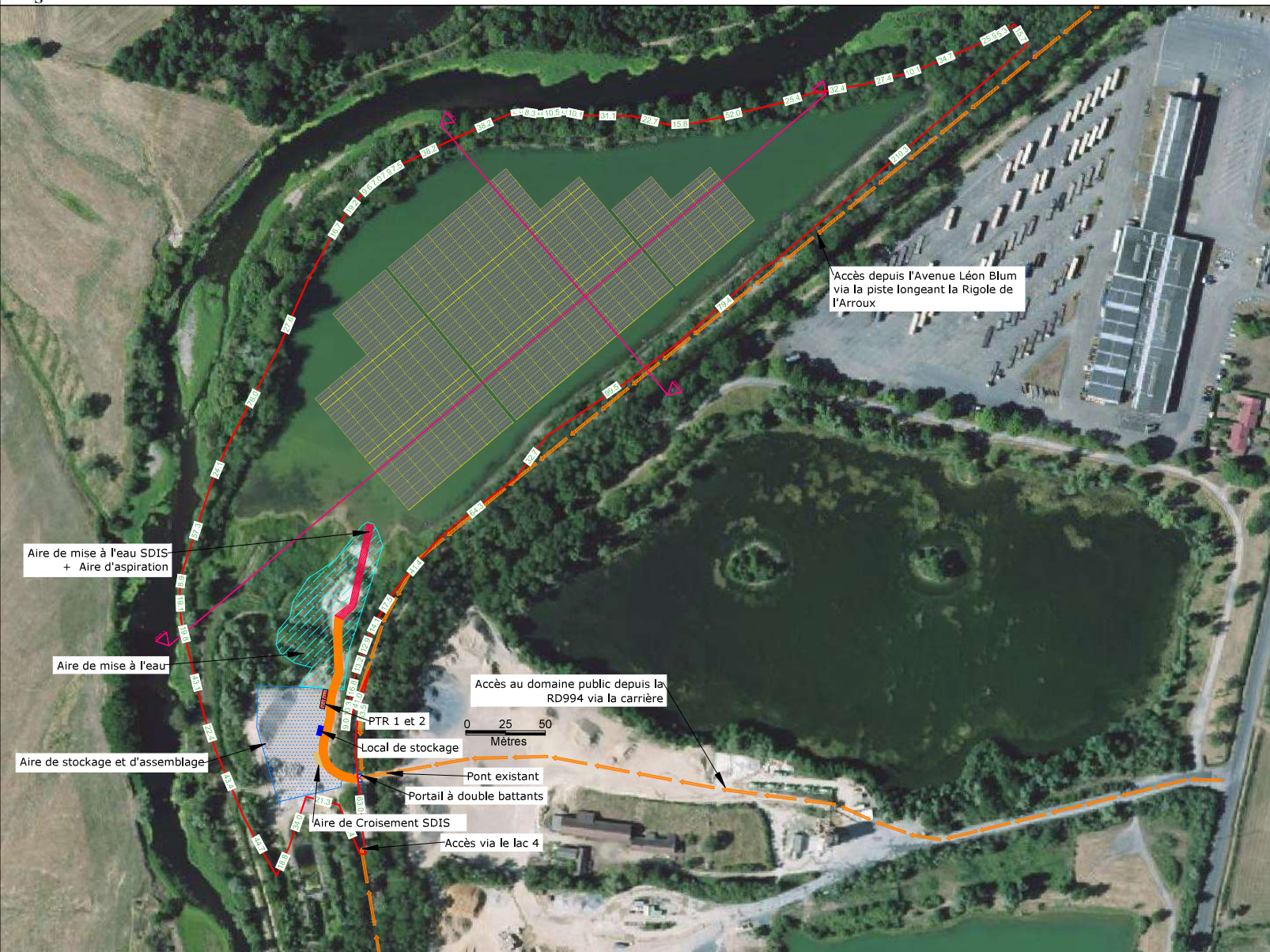

## Légende:

- Unité foncière
- Piste Lourde - 3 m minimum
- Accès au plan d'eau
- Aire de stockage et d'assemblage
- Aire de mise à l'eau (Phase chantier)
- ⏏ Portail
- Aire de mise à l'eau SDIS + Aire d'aspiration
- Aire de Croisement SDIS
- Bateaux de 16 modules
- Poste de transformation
- Local de Stockage

Surface des parcelles (S1) = 88 339 m<sup>2</sup>  
 Surface au sol des tables (S2)=28 239 m<sup>2</sup>  
 Surface au sol des postes (S3)= 54 m<sup>2</sup>  
 Emprise au Lac ((S2+S3)/S1) = 32.03 %

RACCORDEMENT AU RESEAU  
ELECTRIQUE HT

AJOUT DE TROIS POSTES TECHNIQUES  
(DEUX POSTES DE TRANSFORMATION ET  
UN LOCAL DE STOCKAGE), ET D'AIRES DE  
MISES A L'EAU

Acteam ENR  
2 Impasse Louis Sire  
31200 Toulouse

Construction d'une centrale photovoltaïque sur lacs

PERMIS DE CONSTRUIRE

Tampon et signature de l'architecte

Toufik ZOUAOUI  
Architecte D.P.L.G.  
50 rue de la Dormoy  
33004 Mérignac 33  
Tél. 04 91 34 04 95  
Fax 04 91 49 08 74

Date : février 22

Echelle : 1/2500

Format : A3

Réf : GUEUGNON - LAC 3

# PC.03a - LAC 3 - COUPE AA'

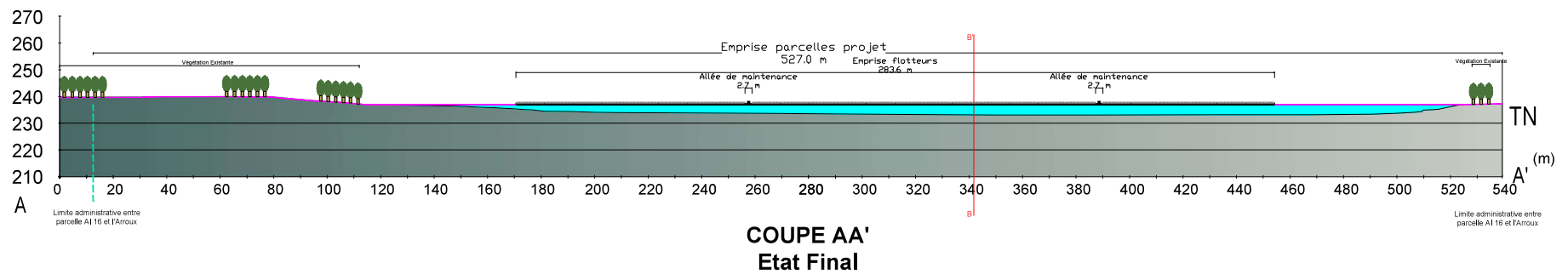
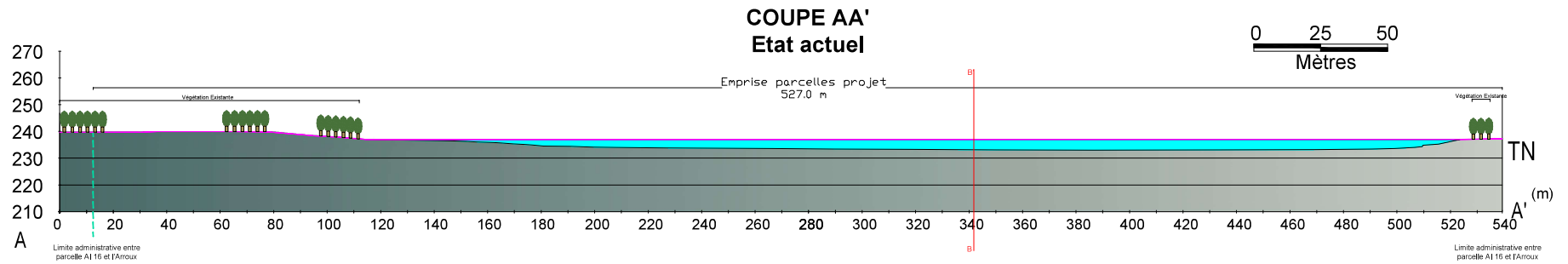



# PC.03b - LAC 3 - COUPE BB'

## COUPE BB' Etat actuel

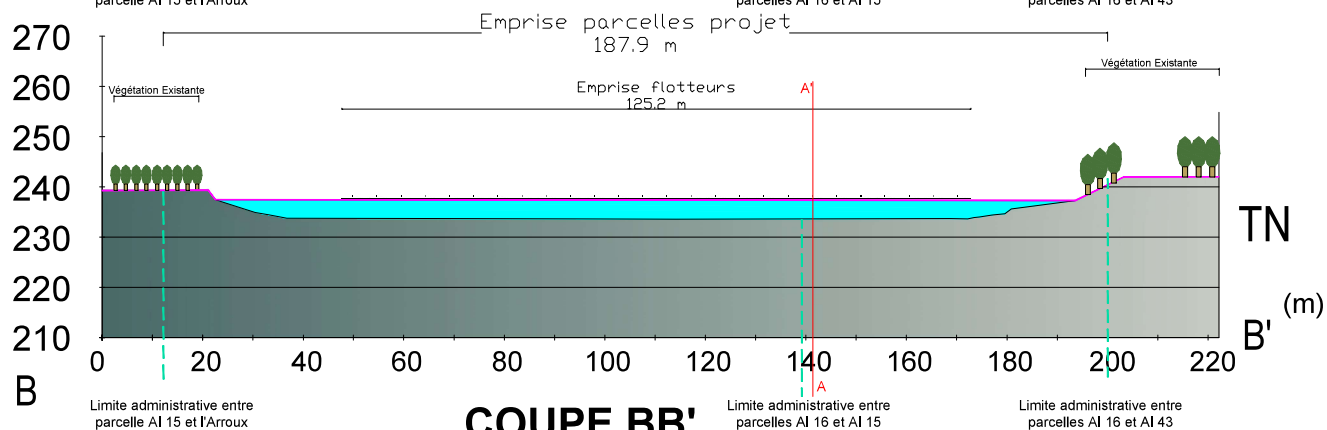
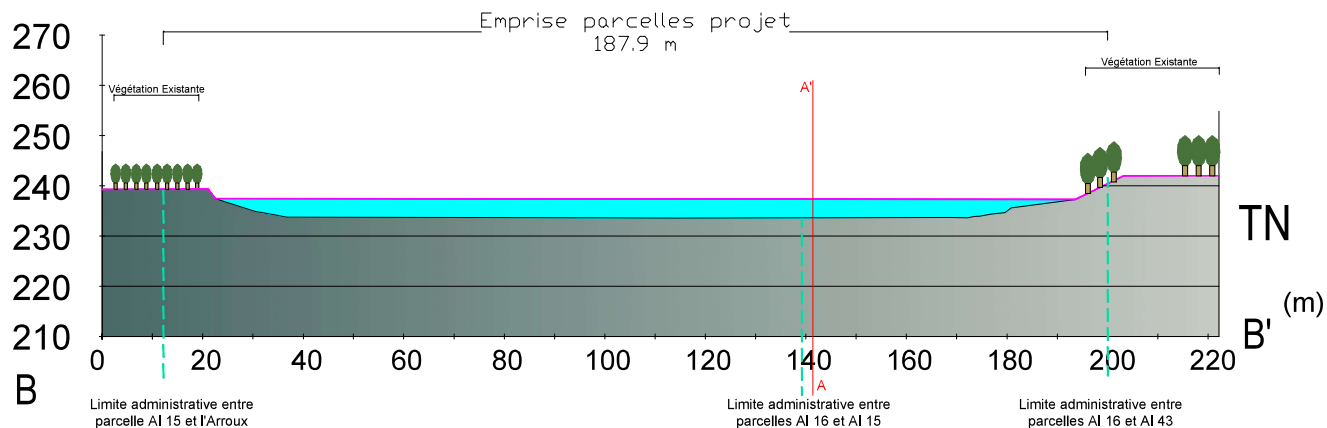
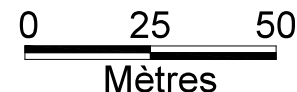

## COUPE BB' Etat Final



Acteam ENR  
2 Impasse Louis Sire  
31200 Toulouse

Construction d'une centrale photovoltaïque sur lacs

PERMIS DE CONSTRUIRE

Tampon et signature de l'architecte

Toufik ZOUAOUI  
Architecte D.P.L.G.  
30 rue Max Dormoy  
33008 Bordeaux  
Tél. 04 91 34 04 95  
Fax 04 91 49 08 74

Date : février 22

Echelle : 1/1000

Format : A3

Réf : GUEUGNON - LAC 3