

PC.01a - PLAN DE SITUATION - FOND IGN

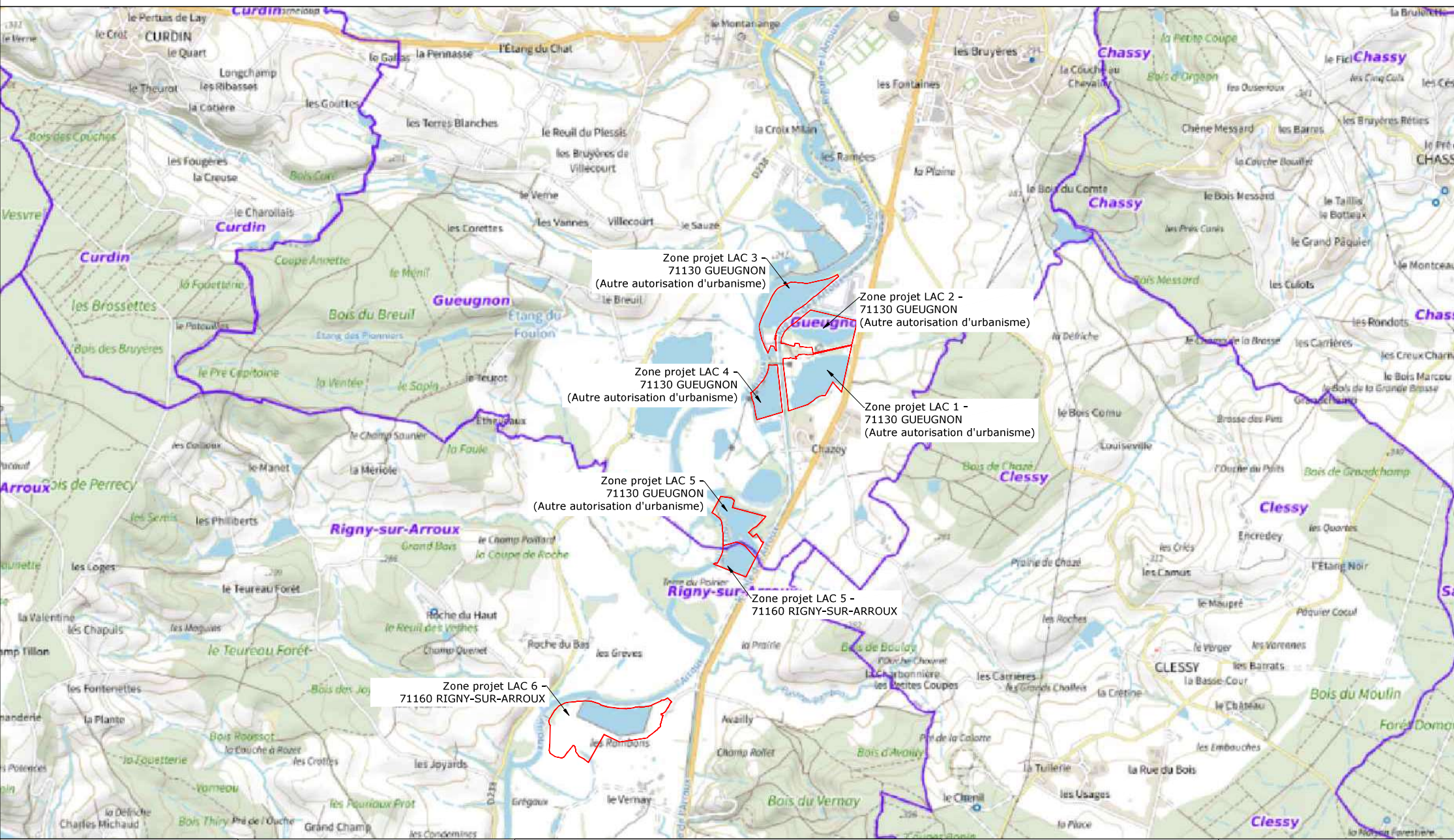

Acteam ENR
2 Impasse Louis Sire
31200 Toulouse

Construction d'une centrale photovoltaïque sur lacs

PERMIS DE CONSTRUIRE

Tampon et signature de l'architecte

Toufik ZOUAOU
Architecte D.P.L.G.
60 rue Jean Darmoy
13008 Marseille
Tél. 04 91 34 04 95
Fax 04 91 49 08 74

Date : décembre 21

Echelle : SO

Format : A3

Réf. : RIGNY-SUR-ARROUX